

**RECORRE MALDONADO SEXTA ETAPA
SAN CARLOS 30 DE SEPTIEMBRE
LARGADA: 16:00 HORAS**

RECORRIDO

PUNTO DE LARGADA: Salida de los 50 m en la recta Este de la pista de Atletismo del CEDEMCAR

KM 1 - Avenida Rocha en sentido Sur, 23 metros después de la esquina con la calle Pedro Agorrody, entre las casa No. 941 y 943.

KM 2 - Avenida Tomás Berreta en dirección Este, 5 metros antes del cruce con la Rambla General Artigas.

Retorno de 5 km - Portón de ingreso a La Alameda

KM 3 - La Alameda, 500 m después del portón de ingreso.

KM 4 - La Alameda, 1500 m después del portón de ingreso.

Retorno de 10 km - La Alameda, frente a la Isla de los Caballos, 2500 m después del portón de ingreso.

Observación: Los puntos kilométricos de La Alameda están señalizados con una varilla pintada de blanco con una piedra a su lado.

Punto de largada y llegada (línea de salida en 50 m, en dirección a la Meta)



KM 1

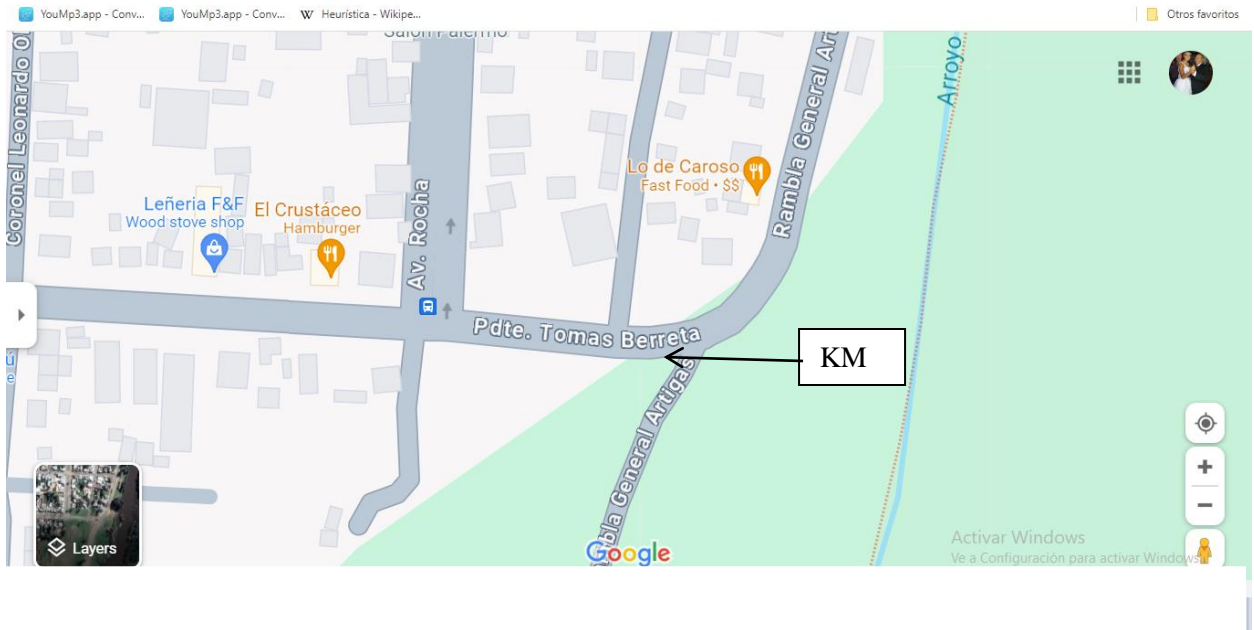
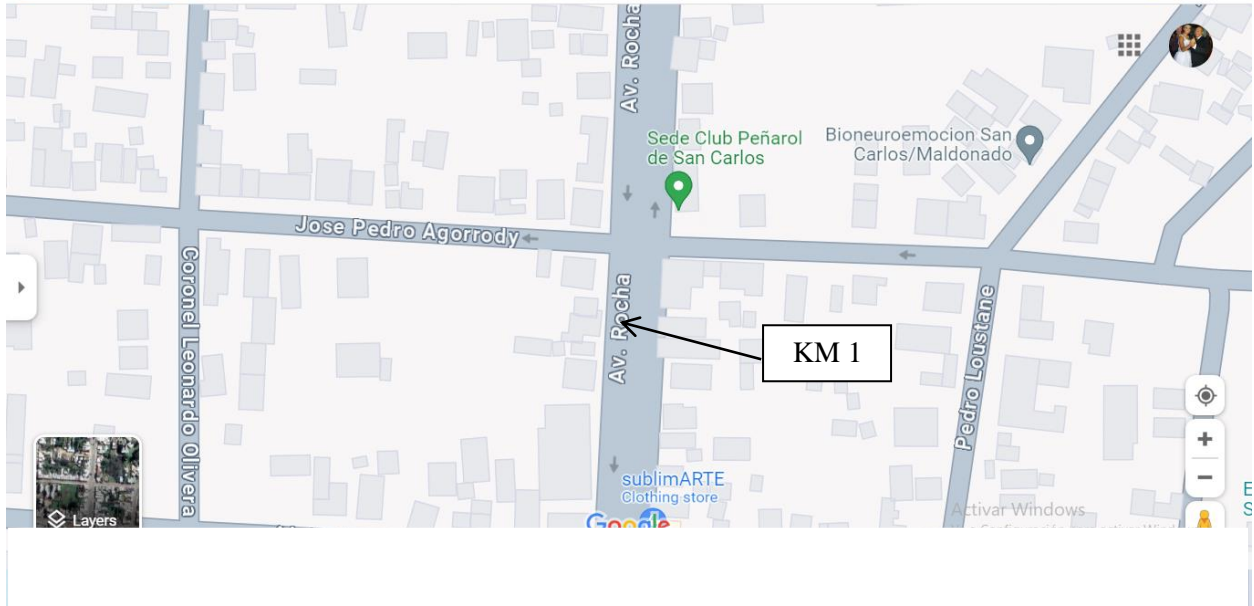

Punto de retorno de los 5 km

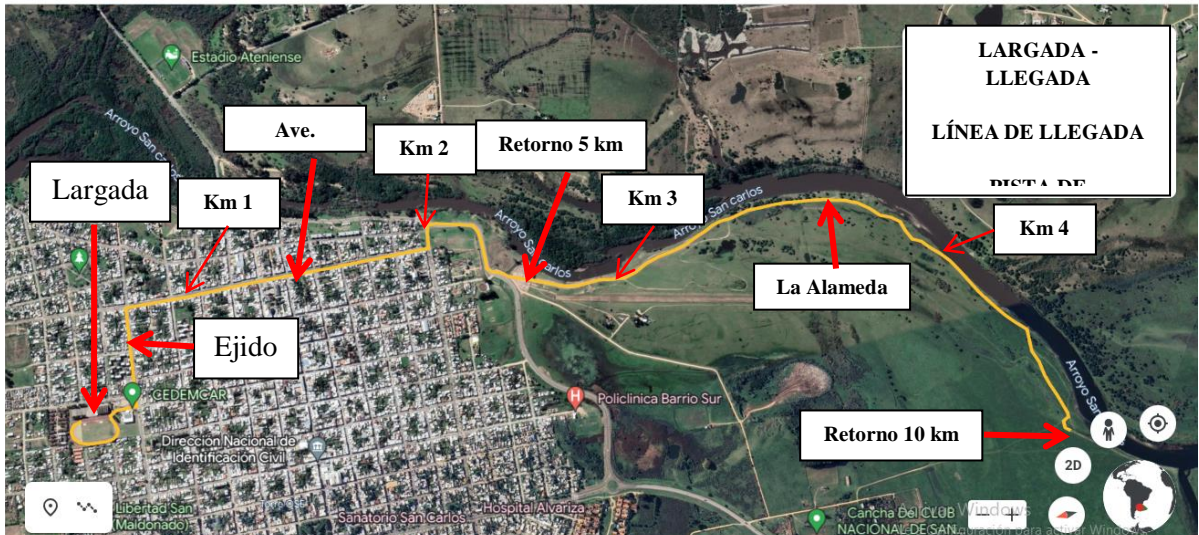

DESCRIPCIÓN DEL RECORRIDO

Recorrido: Salida desde el CEDEMCAR en la recta Este en dirección a la Meta desde la línea de los 50 metros, se recorre por la pista en sentido antihorario, 350 metros, para salir por la portera que va hacia la piscina, se pasa frente a la piscina, izquierda en sentido Este en la calle Ejido, derecha en avenida Rocha hasta la avenida Tomás Berreta, izquierda hasta Rambla General Artigas, derecha hasta la entrada a la Alameda donde se hace izquierda para tomar el camino interno del parque, cerca de las márgenes del arroyo San Carlos, hasta la isla de los Caballos, donde se retorna por las mismas calles, entrando a la pista para recorrer 350 metros en sentido horario, terminando en el mismo punto de largada.